

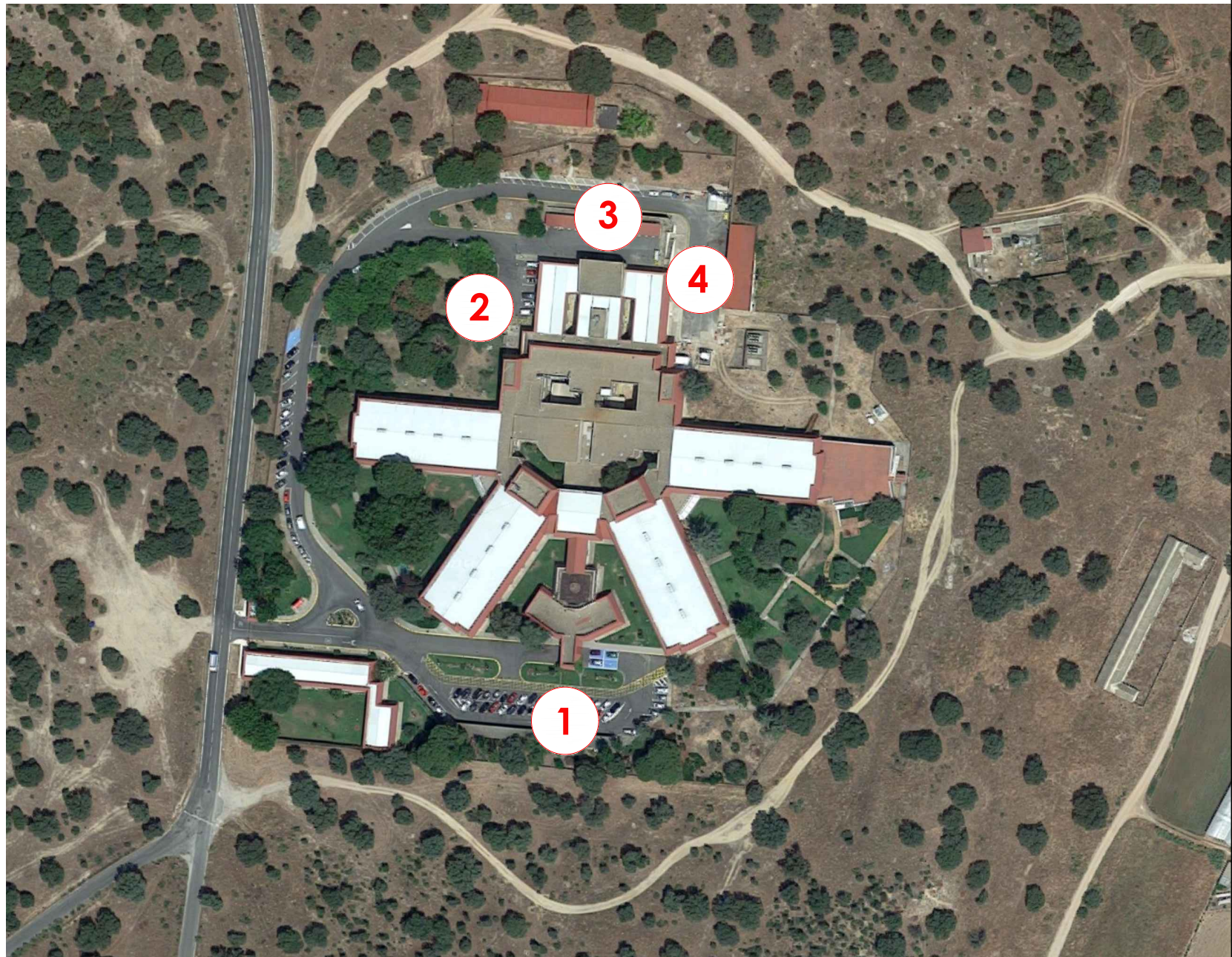

PLANO RELACIÓN CON EL TERRITORIO
Escala 1:25.000



PLANO EMPLAZAMIENTO
Escala 1:5.000



PLANO SITUACIÓN
Escala 1:2.000

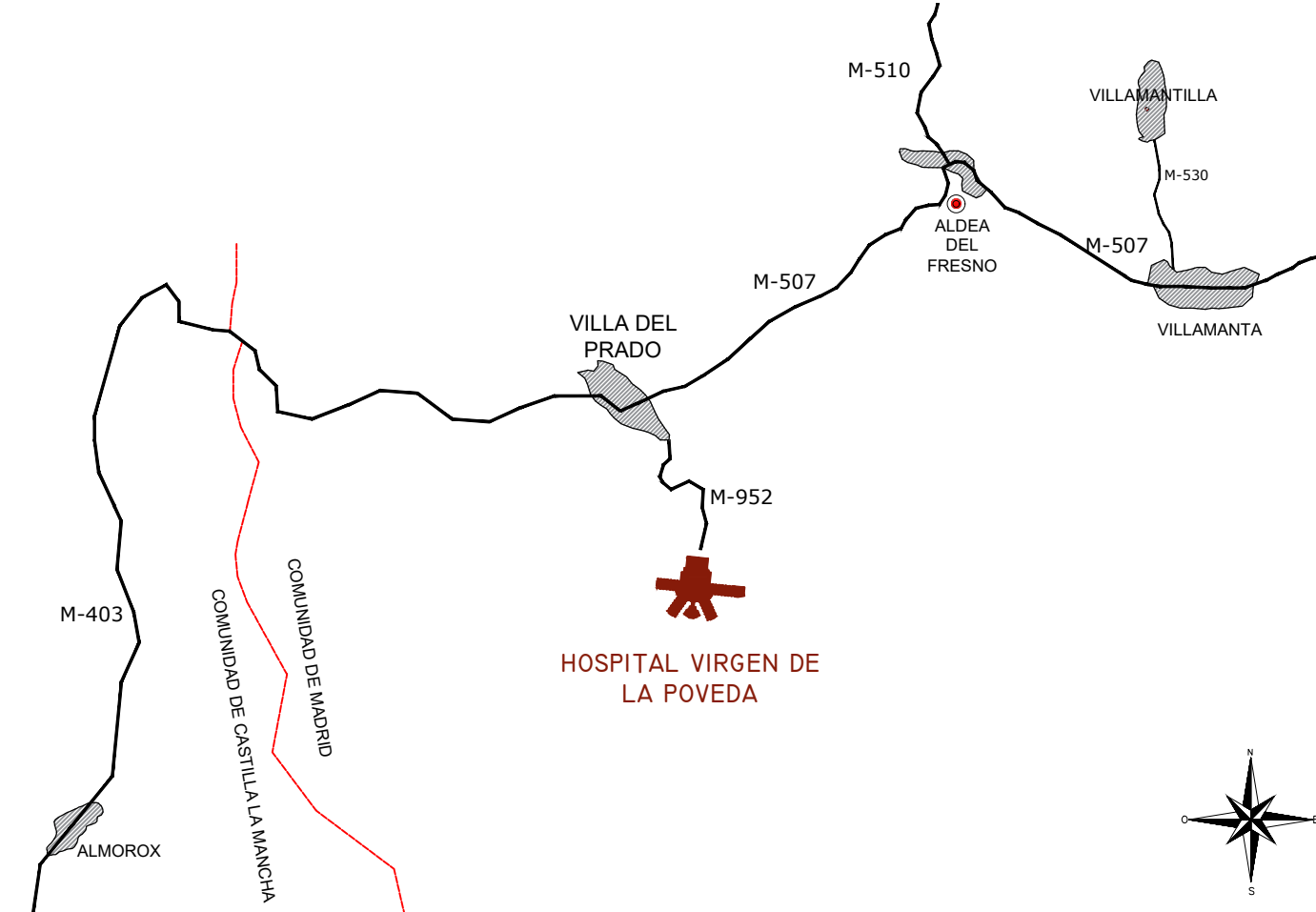

ESQUEMA DE CONEXIONES
S/E



1 - ACCESO VISITAS



3 - ACCESO SUMINISTROS N+0



2 - ACCESO HOSPITALIZACIÓN



4 - ACCESO SERVICIOS E INST. N-1

V3.1	ENTREGA PROYECTO EJECUCIÓN V3.1	23-04-24
V1.0	ENTREGA PROYECTO BÁSICO Y DE EJECUCIÓN	27-12-22
Versión	Observaciones	Realizado Revisado Fecha
PROYECTO BÁSICO Y DE EJECUCIÓN DE LA REFORMA Y AMPLIACIÓN DEL HOSPITAL VIRGEN DE LA POVEDA		
JUNIO 2023		
Escala		
N		
-		
Propiedad: Servicio Madrileño de Salud. Hospital Virgen de la Poveda		
Redactores de Proyecto: lahoz lópez arquitectos		
www.lahozlopez.es		
C/ MENÉNDEZ SILVEIRO 18, 4º MADRID 28045 TELÉFONO 91 526 28 83 FAX 91 530 43 29 MAIL:arquitectos@lahozlopez.es		
RAMON LAHOZ RODRIGUEZ arquitecto		
Se reservan todos los derechos de utilización y/o reproducción total o parcial de este proyecto		
Fecha de impresión: 30.04.2024		

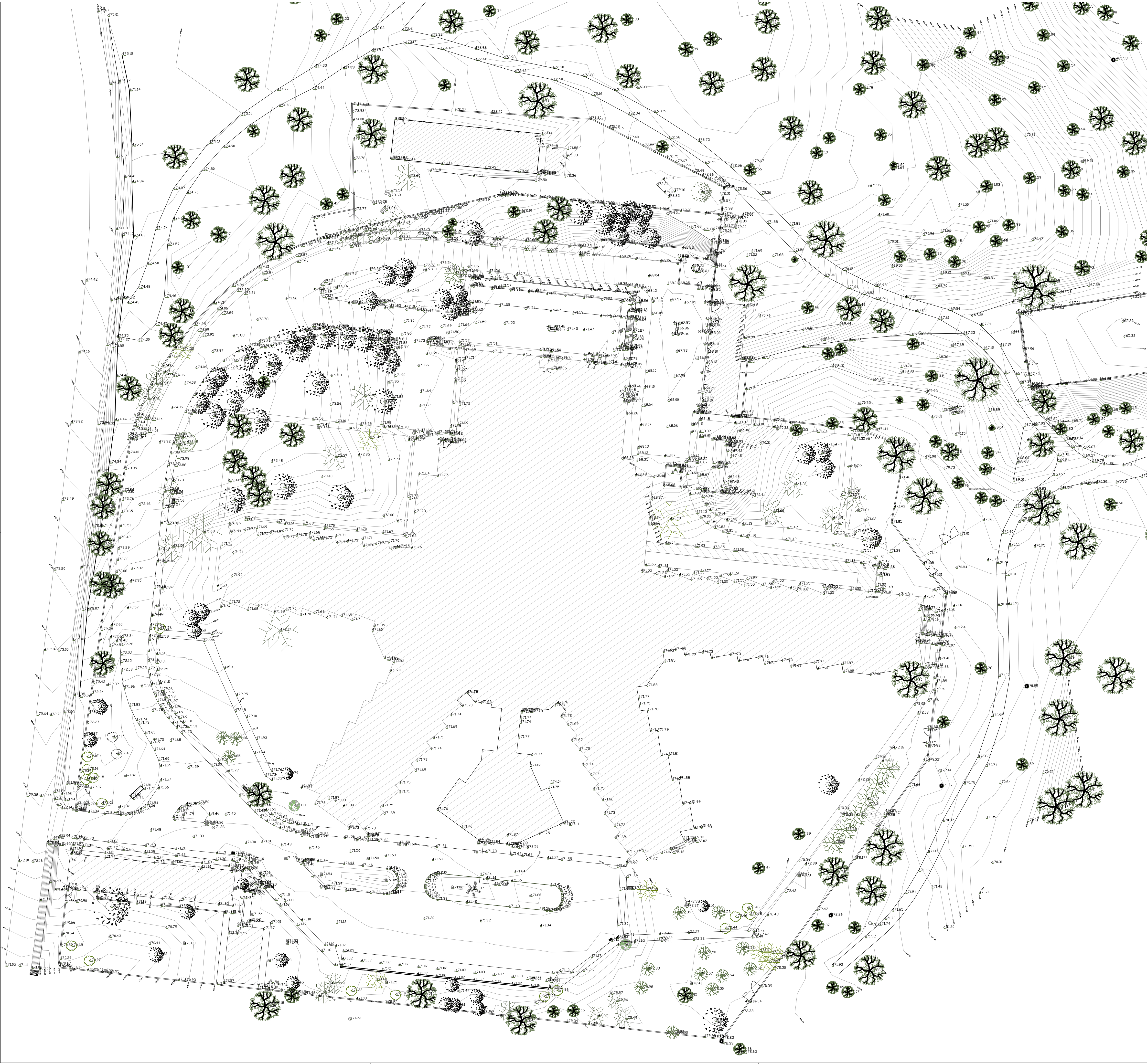

LEYENDA TOPOGRÁFICA

LEYENDA ARBOLADO

- ÁRBOL TIPO: ENCINA
- ÁRBOL TIPO: OLMO
- ÁRBOL TIPO: PINO
- ÁRBOL TIPO: CEDRO
- ÁRBOL TIPO: PLÁTANO
- ÁRBOL TIPO: C. ARZONICA
- ÁRBOL TIPO: OLIVO
- ÁRBOL TIPO: PALMERA
- ÁRBOL TIPO: ACACIA
- ÁRBOL TIPO: CHOPO
- ÁRBOL TIPO: LAUREL

LEYENDA. SIGNOS CONVENCIONALES

- VÉRTICE TOPOGRÁFICO
- BÁCULO, FAROLA
- ARQUETA DE REGISTRO
- ARQUETA DE REGISTRO
- POZO DE REGISTRO
- ARQUETA HIDRANTE BOMBEROS
- IMBORNAL
- POSTE
- TORRE ELÉCTRICA

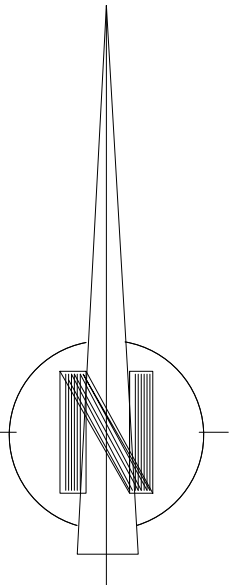

V3.1	ENTREGA PROYECTO EJECUCIÓN V3.1	23-04-24
V1.0	ENTREGA PROYECTO BÁSICO Y DE EJECUCIÓN	27-12-22
Versión	Observaciones	Realizado Revisado Fecha
PROYECTO BÁSICO Y DE EJECUCIÓN DE LA REFORMA Y AMPLIACIÓN DEL HOSPITAL VIRGEN DE LA POVEDA		
A-02		JUNIO 2023
GRUPO A-SITUACION		Escala
PLANO TOPOGRÁFICO		1/500

Propiedad: Servicio Madrileño de Salud. Hospital Virgen de la Poveda

Redactores de Proyecto:

Iñigo López
arquitectos

C/ MENÉNDEZ SALVADOR 18, 4º MADRID 28045. TELÉFONO 91 526 28 83 FAX 91 530 43 29 MAIL: arquitectos@inigo-lopez.es

Se reservan todos los derechos de utilización y/o reproducción total o parcial de este proyecto

RAMON LAHOZ RODRIGUEZ
arquitecto

Fecha de impresión: 30.04.2024